FORTRESS

Johannes
baut/*plant/berät*

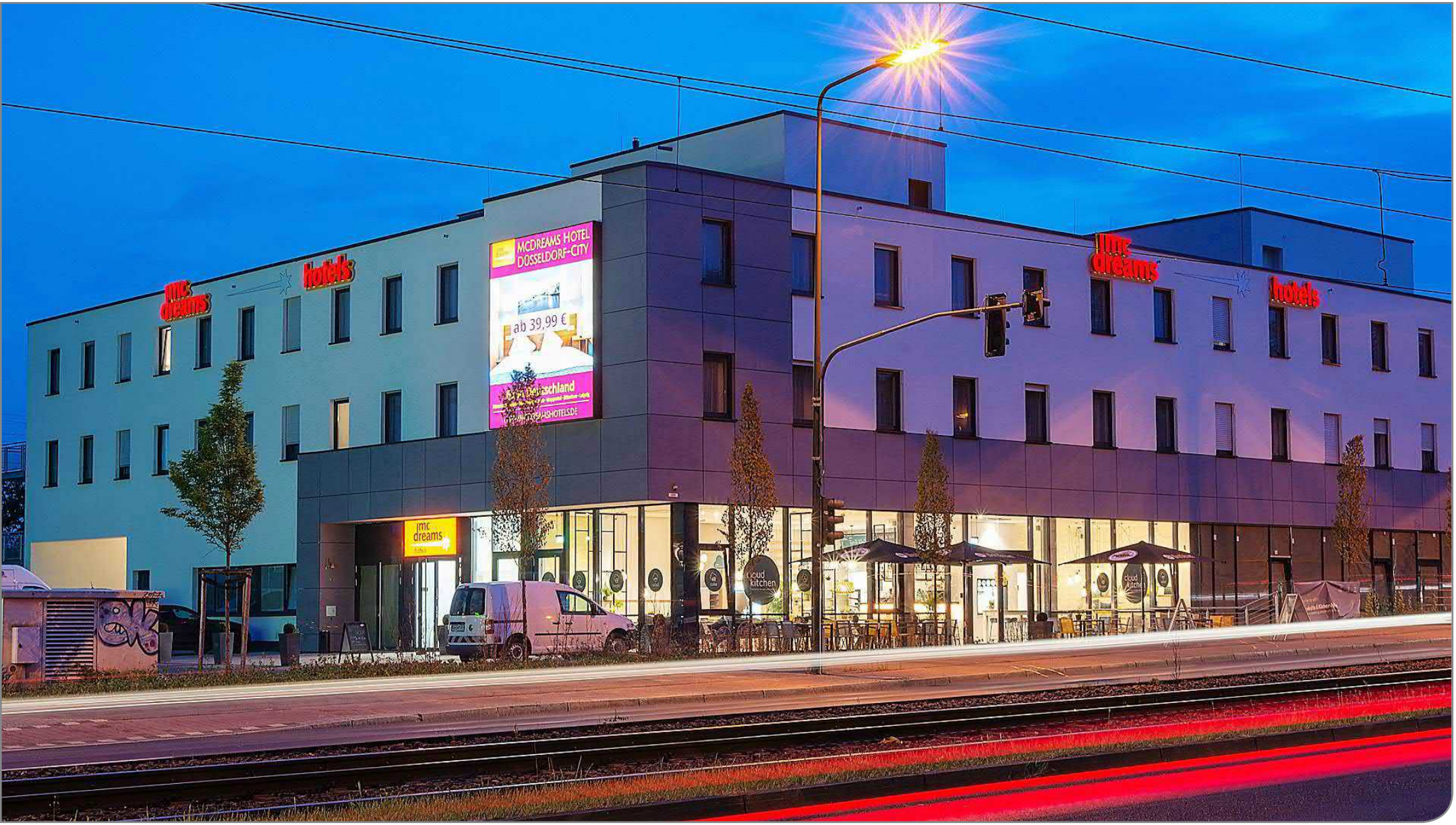

Hotel-Neubau mit Restaurant in Düsseldorf / *gebaut*

Fakten.

Projektbeschreibung:
Neubau eines McDreams-Hotels innerhalb des Multi-Service-Centers der Fortress MSC V

Unser Bauherr:
Fortress MSC V GmbH
Klaus-Bungert-Straße 3 • 40468 Düsseldorf

Bauort:
Karl-Geusen-Straße 167 - 171 • 40227 Düsseldorf

Projekttermine:
- Generalunternehmer-Auftrag: Juli 2016
- Baubeginn: Oktober 2016
- Baufertigstellung: November 2017

Flächen und Rauminhalte:
- Grundstücksfläche: 6.478 m²
- Gebäudegrundfläche: 3.702 m²
- Gebäudehöhe: 11,20 m
- Geschosse: 3 zzgl. teilweiser Unterkellerung und Pkw-Stellplätzen

Besonderheiten.

- sehr beengte **Platzverhältnisse**
- schwierige **Technikplanung** und **Koordination**
- kurze Bauzeit

Grundriss 2. OG

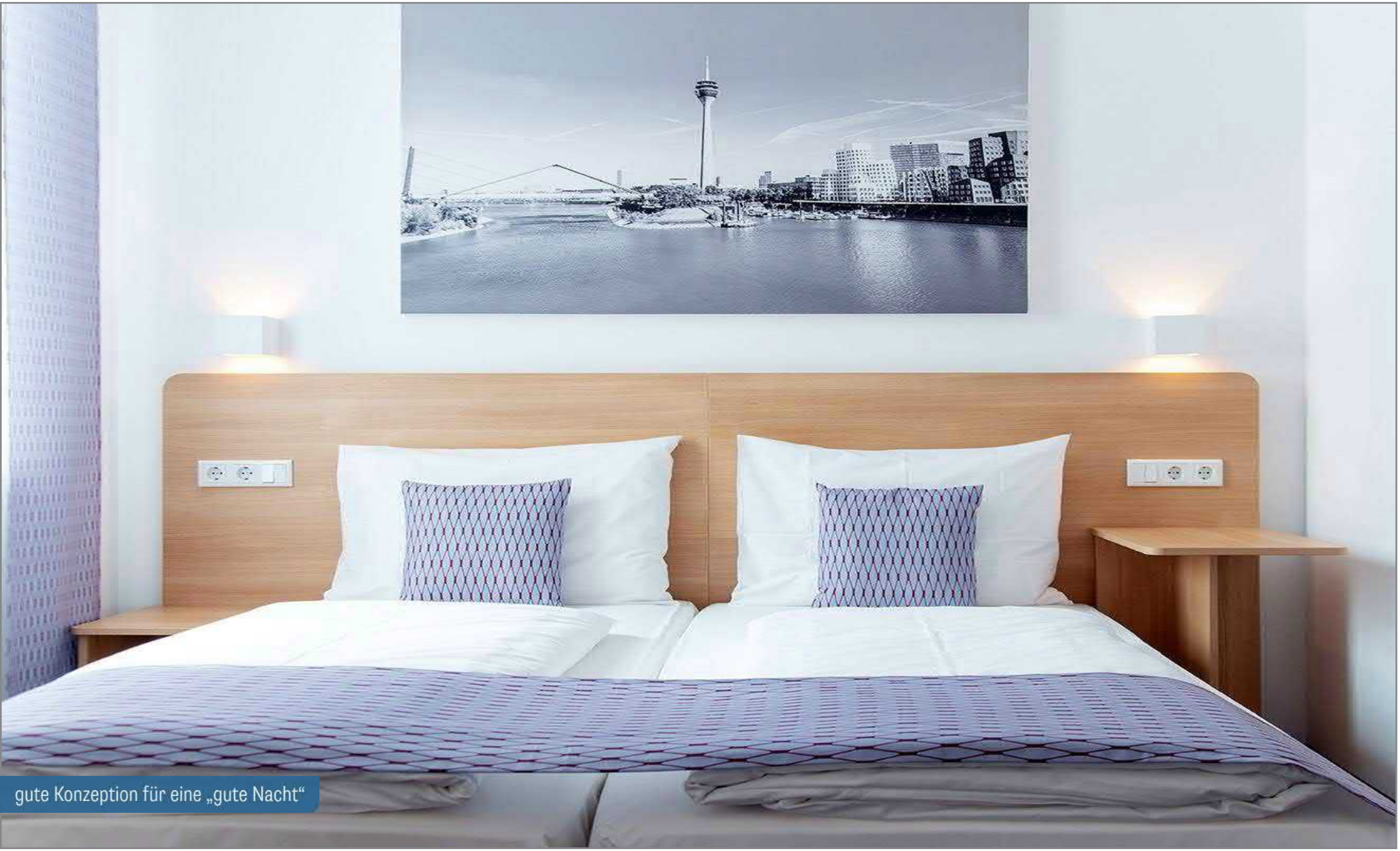

gute Konzeption für eine „gute Nacht“

Hotel-Neubau mit Restaurant in Düsseldorf / *gebaut*

Eingangsbereich mit Restaurant

Quelle: mc Dreams Hotel der Düsseldorfer Fortness MSCV GmbH

Hauptsitz Hemslingen
Söhlinger Straße 27
27386 Hemslingen
TEL +49.4266.82-0
FAX +49.4266.82-542

Standort Hamburg
Theodor-Yorck-Straße 16
21079 Hamburg
TEL +49.40.360241-0

Johannes
baut/*plant/berät*
Willy Johannes Bau GmbH & Co. KG

www.johannesbaut.de *info@johannesbaut.de*